

VÝKAZ DOSAVADNÍHO A NOVÉHO STAVU ÚDAJŮ KATASTRU NEMOVITOSTÍ														
Dosavadní stav				Nový stav										
Označení pozemku parc. číslem	Výměra parcely		Druh pozemku Způsob využití	Označení pozemku parc. číslem	Výměra parcely		Druh pozemku Způsob využití	Typ stavby Způsob využití	Zpús. určení výměr	Porovnání se stavem evidence právních vztahů				
	ha	m ²			ha	m ²				Díl přechází z pozemku označeného v katastru nemovitostí	dřívější poz. evidenci	Číslo listu vlastnictví	Výměra dílu	
1315/1	1	08	06	ostat. pl. ostat. komunikace	1315/1	1	07	36	0	1315/1	1	1	07	36
					1315/30			70		1315/1				
	1	08	06			1	08	06						

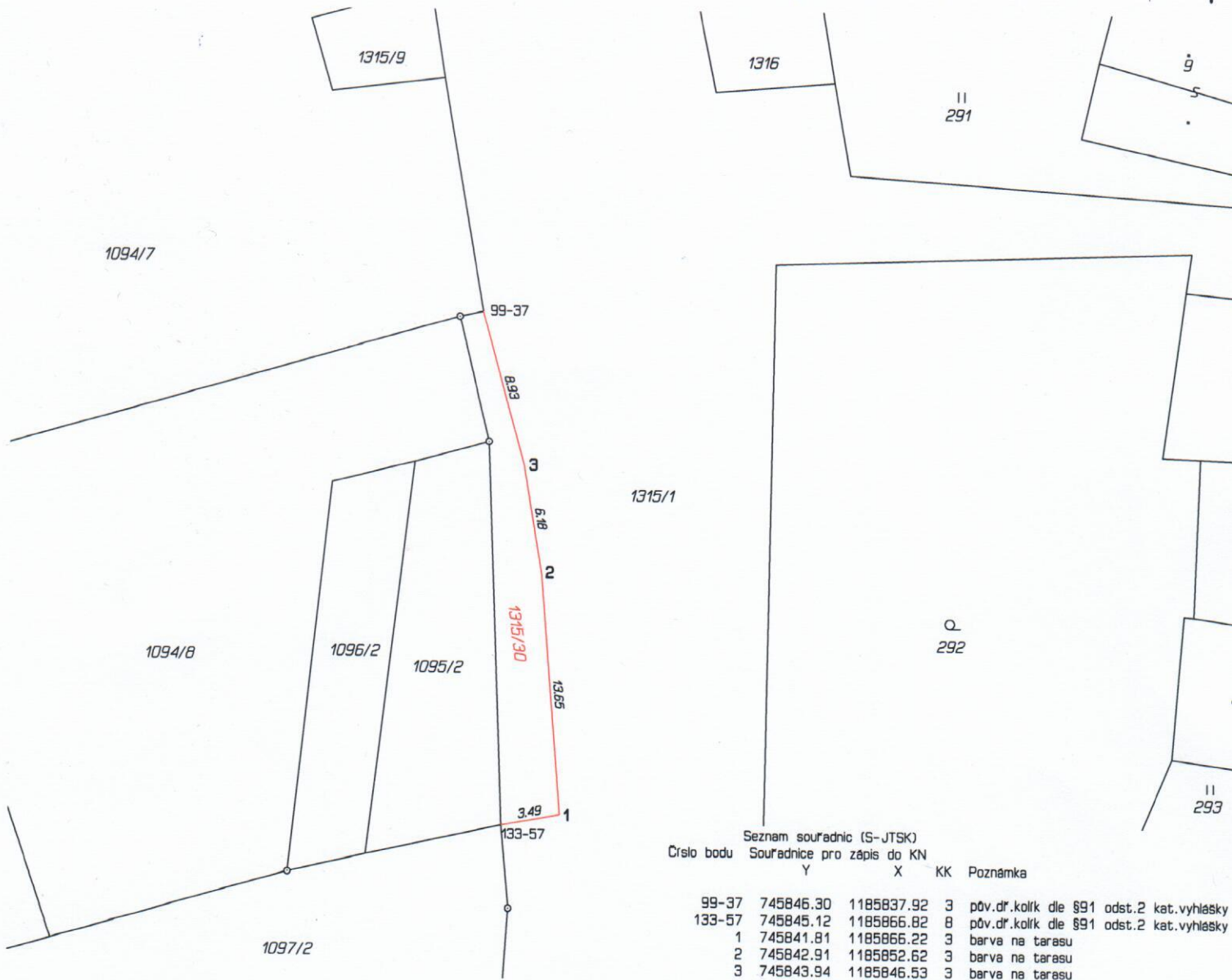

GEOMETRICKÝ PLÁN pro rozdělení pozemku	Geometrický plán ověřil autorizovaný zeměměřický inženýr:		Stejnopis ověřil autorizovaný zeměměřický inženýr:				
	Jméno, příjmení:	Ing. Ondřej Dohnal		Jméno, příjmení:	Ing. Ondřej Dohnal		
	Číslo položky rejstříku autorizovaných zeměměřických inženýrů:	2716		Číslo položky rejstříku autorizovaných zeměměřických inženýrů:	2716		
	Dne:	28. dubna 2026	Číslo:	75/2026	Dne:	12. května 2026	Číslo:
Náležitostmi a přesností odpovídá právním předpisům.		Katastrální úřad souhlasí s očíslováním parcel.		Tento stejnopis odpovídá geometrickému plánu v elektronické podobě uloženému v dokumentaci katastrálního úřadu.			
Vyhotovitel: Ing. Ondřej Dohnal K Lesu 479 370 01 Homole, Nové Homole		Marie Dulovcová KÚ pro Jihočeský kraj KP České Budějovice PGP-992/2026-301 2026.05.11 13:32:35 +02'00'		Ověření stejnopisu geometrického plánu v listinné podobě.			
Číslo plánu: 210-88/2024							
Okres: České Budějovice							
Obec: Čížkrajice							
Kat. území: Mezilesí u Trhových Svinů							
Mapový list: KMD(Trhové Svině 8-2/43)							
Dosavadním vlastníkům pozemků byla poskytnuta možnost seznámit se v terénu s průběhem navrhovaných nových hranic, které byly označeny předepsaným způsobem: barvou, dř.kolíkem dle §91 odst.2 kat.vyhlášky							