

VÝKAZ DOSAVADNÍHO A NOVÉHO STAVU ÚDAJŮ KATASTRU NEMOVITOSTÍ

Dosavadní stav				Nový stav													
Označení pozemku parc. číslem	Výměra parcely		Druh pozemku	Označení pozemku parc. číslem	Výměra parcely		Druh pozemku	Typ stavby	Způsob využití	Způsob využití	Způsob účení výměr	Porovnání se stavem evidence právních vztahů					
	ha	m²			Způsob využití	ha						m²	Způsob využití	Díl přechází z pozemku označeného v katastru nemovitostí		Číslo listu vlastnictví	Výměra dílu
			katastru nemovitostí				dřívejší poz. evidenci	ha						m²			
3260	4	34	ostatní pl. silnice	3260	8	39	ostatní pl. silnice			0		3206/35		1	2	37	a
												3206/14		60		80	b
												3249		60	1	33	c
												3260		1	3	89	d
															8	39	
3206/35	3	58	ostatní pl. ostat.komunikace	3206/35	1	82	ostatní pl. ostat.komunikace			0		3260		1		45	e
												3206/14		60		15	f
												3206/35		1	1	21	g
												3249		60		1	h
															1	82	
3249	1	34	ostatní pl. jiné plocha	zaniká													
3206/14		95	ostatní pl. ostat.komunikace	zaniká													
	10	21				10	21										

Seznam souřadnic (S-JTSK)  
 Číslo bodu Souřadnice pro zápis do KN  
 Y X Kód kv. Poznámka  
 402-2917 746644.91 1186083.61 8 kolk  
 409-31 746592.19 1186142.94 3 plastový mezník  
 1 746637.20 1186100.83 3 roh obrubníku  
 2 746634.26 1186106.06 3 roh obrubníku  
 3 746630.80 1186111.38 3 roh obrubníku  
 4 746626.73 1186116.32 3 roh obrubníku  
 5 746621.90 1186121.43 3 roh obrubníku  
 6 746617.55 1186125.34 3 roh obrubníku  
 7 746613.55 1186128.42 3 roh obrubníku  
 8 746608.34 1186131.98 3 roh obrubníku  
 9 746604.19 1186134.42 3 roh obrubníku  
 10 746599.30 1186137.44 3 roh obrubníku  
 11 746594.05 1186140.65 3 roh obrubníku

<p><b>GEOMETRICKÝ PLÁN pro</b></p> <p>změna hranice pozemku</p>	<p>Geometrický plán ověřil úředně oprávněný zeměměřičský inženýr:</p> <p>Jméno, příjmení: <b>Ing. Josef Boček</b></p> <p>Číslo položky seznamu úředně oprávněných zeměměřičských inženýrů: <b>1084/95</b></p> <p>Dne: <b>21.5.2019</b> Číslo: <b>112/2019</b></p> <p>Náležitosti a přesnosti odpovídá právním předpisům.</p>	<p>Stejnopis ověřil úředně oprávněný zeměměřičský inženýr:</p> <p>Jméno, příjmení: <b>Ing. Josef Boček</b></p> <p>Číslo položky seznamu úředně oprávněných zeměměřičských inženýrů: <b>1084/95</b></p> <p>Dne: <b>27.5.2019</b> Číslo: <b>112S/2019</b></p> <p>Tento stejnopis odpovídá geometrickému plánu v elektronické podobě uloženému v dokumentaci katastrálního úřadu.</p>	
	<p>Katastrální úřad souhlasí s očištěním parcel.</p>	<p>Ověření stejnopisu geometrického plánu v listinné podobě.</p>	
	<p>Vyhotovitel: <b>G-PRODUCT CB s.r.o.</b>                  Na Nivách 800                  374 01 Trhové Sviny                  Číslo plánu: <b>468-48/2019</b>                  Okres: <b>České Budějovice</b>                  Obec: <b>Čížkrajice</b>                  Kat. území: <b>Čížkrajice</b>                  Mapový list: <b>Trhové Sviny 8-3/12</b></p>	<p>KU pro Jihočeský kraj                  KP České Budějovice                  Ing. Drahomíra Vondrášková                  PGP-1446/2019-301                  2019.05.27 10:15:56 CEST</p>	
	<p><small>Dosavadním vlastníkem pozemků byla poskytnuta možnost seznámit se v terénu s průběhem navrhovaných nových hranic, které byly označeny předepsaným způsobem: viz seznam souřadnic</small></p>		

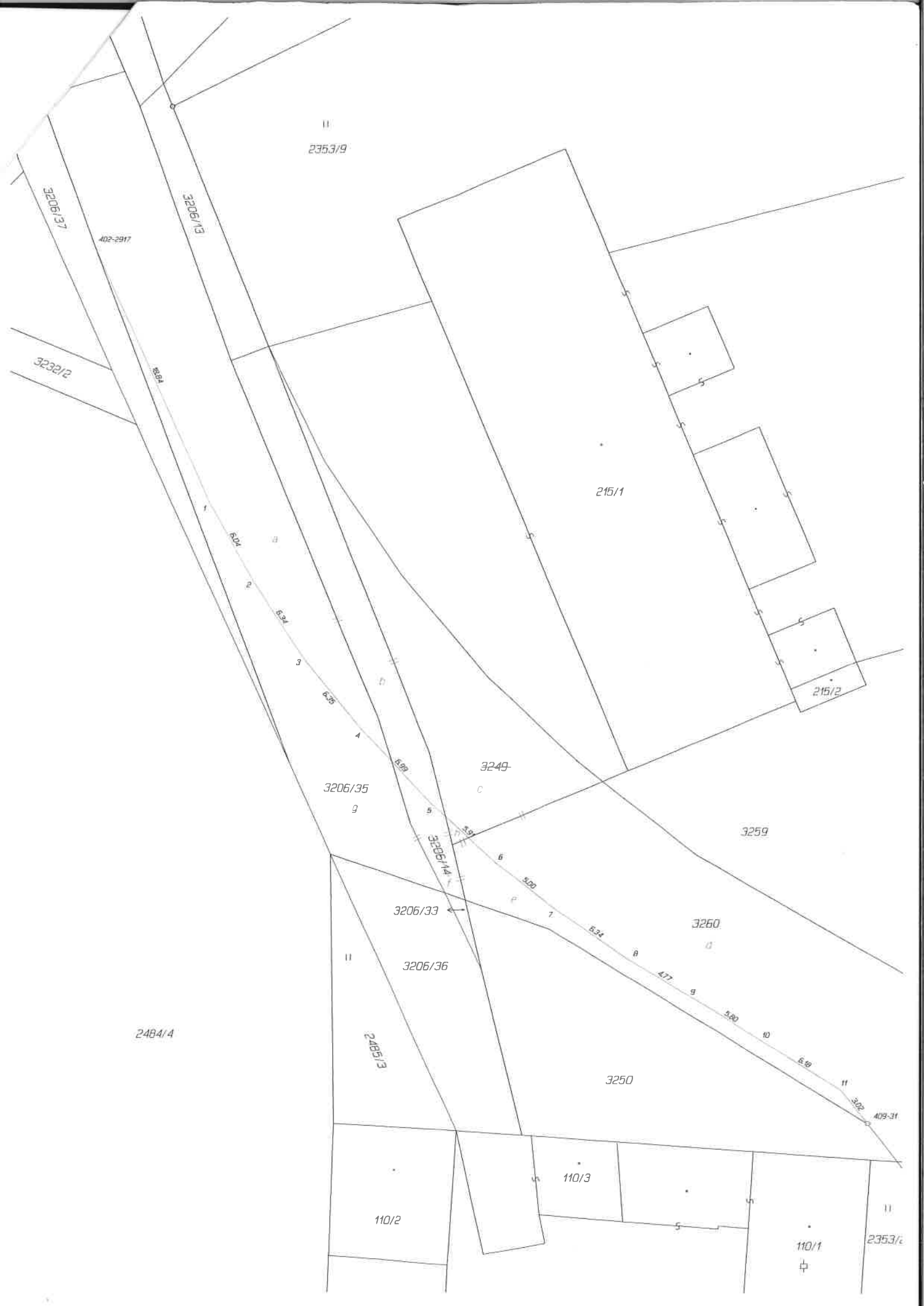

II  
2353/9

3206/17

402-2917

3206/13

3232/2

R.P.4

215/1

215/2

3249

3206/35  
g

3259

3206/33

3206/36

3260

2484/4

2485/3

3250

110/2

110/3

110/1

2353/6

R.P.4

R.P.4

R.P.4

R.P.4

R.P.4

R.P.4

R.P.4

R.P.4

R.P.4

R.P.4

R.P.4

R.P.4

R.P.4

R.P.4

R.P.4

402-31

C

5

6

7

8

9

10

11

11

11

11

⊕

⊕

⊕

S

S

S

S

S

S

S

S

S

S

S

S

J

J

J

J

J

J

J

J

J

J

J

J

J

J

J

J

J

J

J

J