

V souladu s § 39 zákona o obcích č. 128/ 2000 Sb. obec zveřejňuje záměr:

prodat

pozemek p. č. 1315/26 o výměře cca 50 m²

v k. ú. Mezilesí

Zájemci mohou podávat své žádosti na OÚ do 9. 9. 2021.

Starosta obce
Ing. Petr Skamene

Vyvěšeno: 25. 8. 2021
Sejmuto: 10. 9. 2021

VÝKAZ DOSAVADNÍHO A NOVÉHO STAVU ÚDAJŮ KATASTRU NEMOVITOSTÍ

Dosavadní stav				Nový stav													
Označení pozemku parc. číslem	Výměra parcely		Druh pozemku Způsob využití	Označení pozemku parc. číslem	Výměra parcely		Druh pozemku Způsob využití	Typ stavby Způsob využití	Způsob určení výměr	Porovnání se stavem evidence právních vztahů							
	ha	m ²			ha	m ²				Díl přechází z pozemku označeného v katastru nemovitostí	dřívější poz. evidenci	Číslo listu vlastnictví	Výměra dílu		Označení dílu		
											ha	m ²					
1315/1	1	12	29	ostat. pl. ostat. komunikace	1315/1	1	11	79	ostat. pl. ostat. komunikace	0	1315/1		1	1	11	79	
					1315/26			50	ostat. pl. ostat. komunikace	0	1315/1		1			50	
	1	12	29			1	12	29									

Seznam souřadnic (S-JTSK)
Číslo bodu Souřadnice pro zápis do KN

	Y	X	KK	Poznámka
132-206	745635.31	1185597.11	3	roh kam.tarasu
133-1242	745620.95	1185565.96	8	pl.mezník
1	745618.84	1185568.75	3	pl.mezník

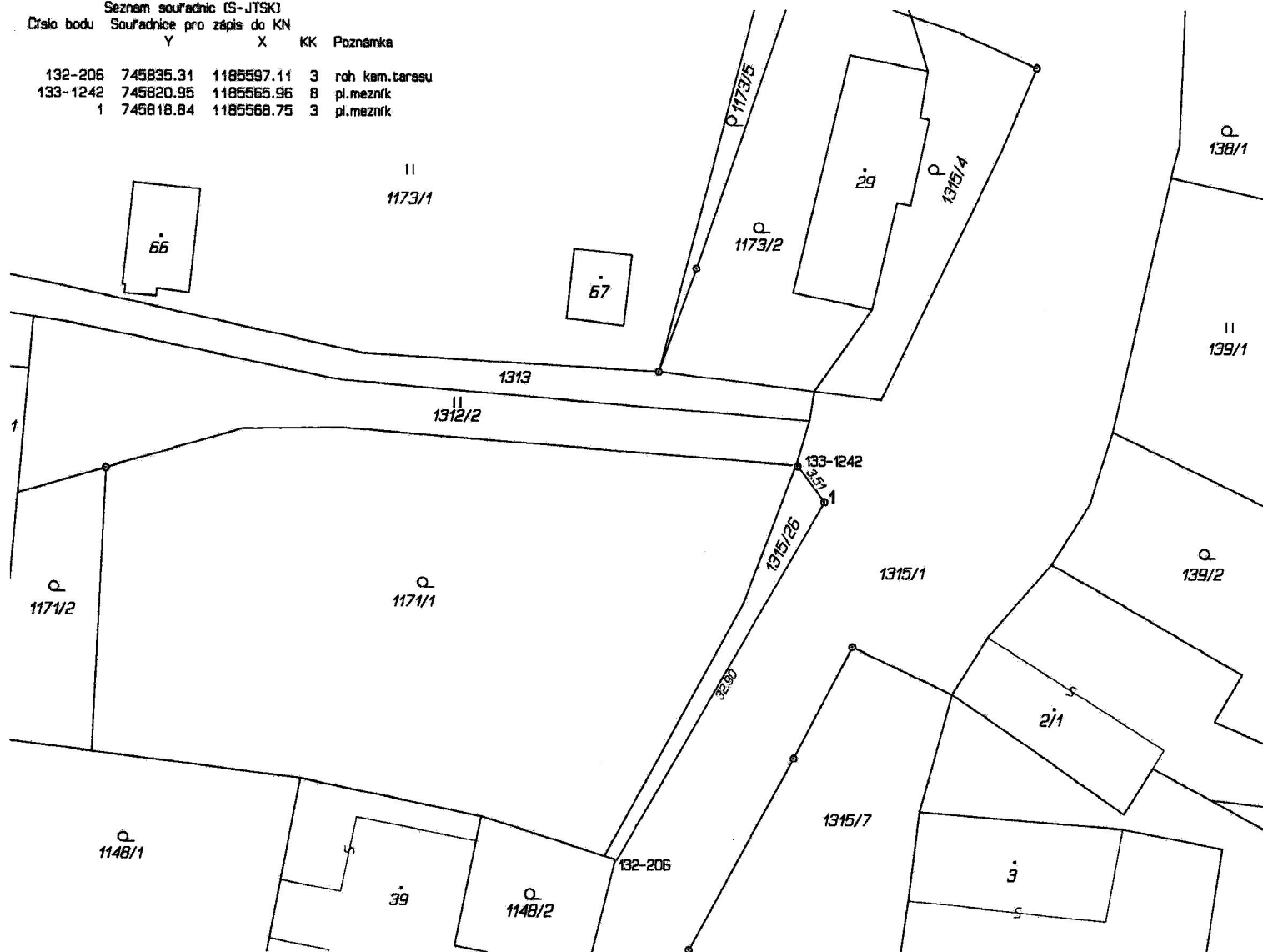

GEOMETRICKÝ PLÁN pro <i>rozdělení pozemku</i>	Geometrický plán ověřil úředně oprávněný zeměměřický inženýr:	Stejnopis ověřil úředně oprávněný zeměměřický inženýr:
	Jméno, příjmení: Ing. Ondřej Dohnal	Jméno, příjmení:
	Číslo položky seznamu úředně oprávněných zeměměřických inženýrů: 2716/2015	Číslo položky seznamu úředně oprávněných zeměměřických inženýrů:
	Dne: Číslo: 2716/2015	Dne: Číslo:
Náležitosti a přesnosti odpovídá právním předpisům.	Tento stejnopis odpovídá geometrickému plánu v elektronické podobě uloženému v dokumentaci katastrálního úřadu.	
Vyhotovitel: Ing. Ondřej Dohnal K Lesu 479 370 01 Homole, Nové Homole	Katastrální úřad souhlasí s očíslováním parcel.	Ověření stejnopisu geometrického plánu v listinné podobě.
Číslo plánu: 190-116/2020		
Okres: České Budějovice		
Obec: Čížkrajice		
Kat. území: Mezišesí u Trhových Svinů		
Mapový list: KMD(Trhové Svině 8-2/43)		
Dosavadním vlastníkům pozemků byla poskytnuta možnost seznámit se v terénu s průběhem navrhovaných nových hranic, které byly označeny předepsaným způsobem: pl.mezníky, kam. tarasem		

V souladu s § 39 zákona o obcích č. 128/ 2000 Sb. obec zveřejňuje záměr:

prodat

část pozemku p. č. 1308/8 o výměře cca 20 m²

v k. ú. Mezilesí

Zájemci mohou podávat své žádosti na OÚ do 9. 9. 2021.

Starosta obce
Ing. Petr Skamene

Vyvěšeno: 25. 8. 2021
Sejmuto: 10. 9. 2021

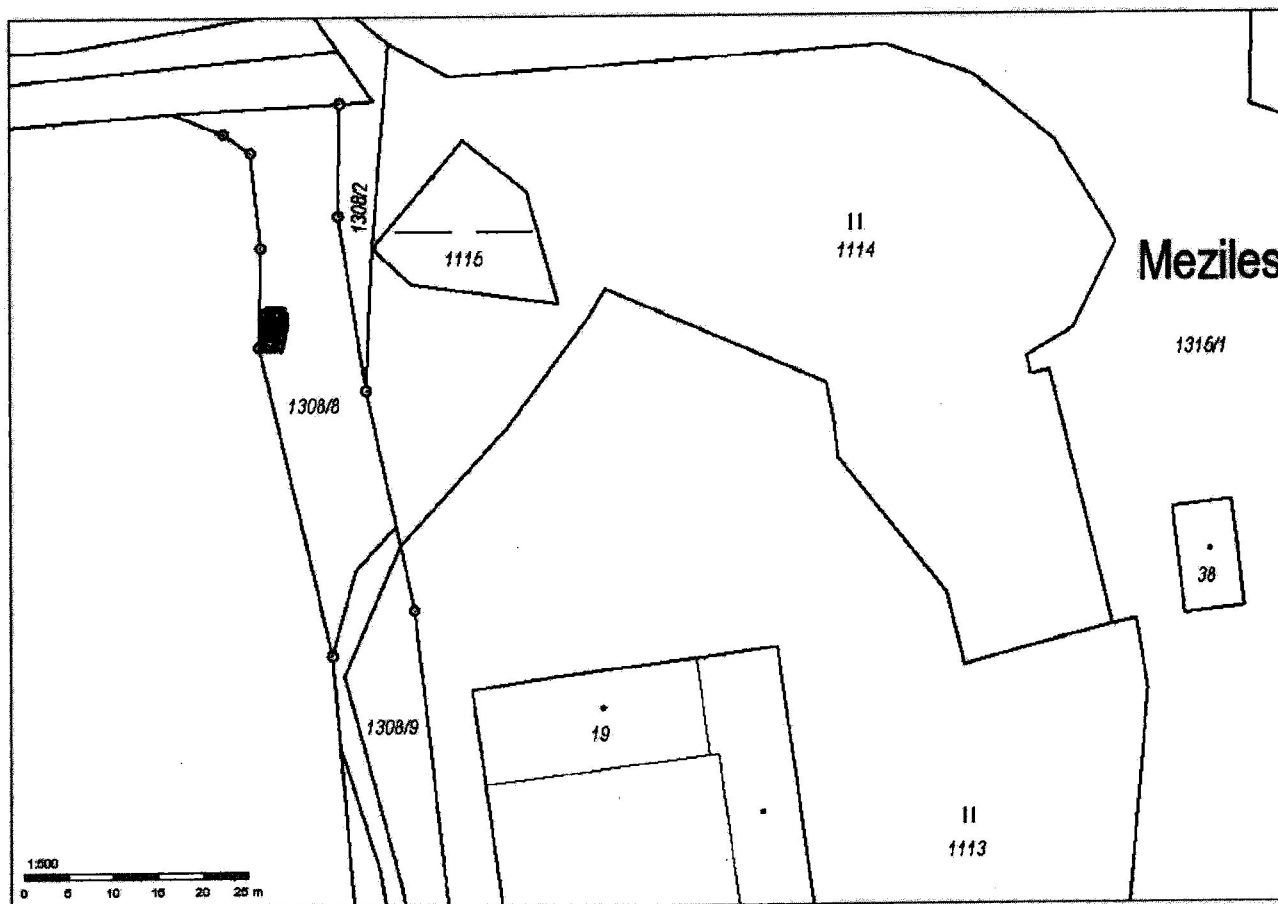

Meziles

1316/1

38

II
1113

II
1114

1115

1308/8

1308/9

19

1:500
0 5 10 15 20 25 m

V souladu s § 39 zákona o obcích č. 128/ 2000 Sb. obec zveřejňuje záměr:

prodat

část pozemku p. č. 178 o výměře cca 1 000 m²

v k. ú. Mezilesí

Zájemci mohou podávat své žádosti na OÚ do 9. 9. 2021.

Starosta obce
Ing. Petr Skamene

Vyvěšeno: 25. 8. 2021
Sejmuto: 10. 9. 2021



Mezilesi

1:1000

0 10 20 30 40 50 m

V souladu s § 39 zákona o obcích č. 128/ 2000 Sb. obec zveřejňuje záměr:

směnit

pozemek p. č. 1315/18 o výměře cca 373 m²

v k. ú. Mezilesí

Zájemci mohou podávat své žádosti na OÚ do 9. 9. 2021.

Starosta obce
Ing. Petr Skamene

Vyvěšeno: 25. 8. 2021
Sejmuto: 10. 9. 2021

VÝKAZ DOSAVADNÍHO A NOVÉHO STAVU ÚDAJŮ KATASTRU NEMOVITOSTÍ

Označení pozemku povr. číslem	Dosavadní stav			Nový stav			Označení pozemku povr. číslem	Výměra úhla m ²	
	Výměra plochy ha	Druh pozemku Způsob využití	Označení pozemku povr. číslem	Výměra plochy ha	Druh pozemku Způsob využití	Označení pozemku povr. číslem			Způsob využití
299	5,32	59 orná půda	299/1	5,31	60 orná půda	299/1	0	217	
331/1	4,06	ostatní pl. orná půda	299/2	99	orná půda	299/2	0	217	
344	7,53	85 orná půda	331/1	3,77	ostatní pl. orná půda	331/1	0	86	
			331/3	29	ostatní pl. orná půda	331/1	0	86	
			344/1	7,50	43 orná půda	344	0	86	
			344/2	3,42	orná půda	344	0	86	
			353	11,59	zahradní	353	0	86	
			370/1	14,46	zahradní	370/1	0	217	
			370/3	1,08	zahradní	370/1	0	217	
			1315/1	1,12	zahradní	1315/1	0	1	
			1315/18	3,73	zahradní	1315/1	0	1	
			1302/1	14,28	zahradní	1302/1	0	1	

Druh věcného břemene: právo kázněby stavby na pozemku st.p.č. 12

Oprávnění: dle úmluvy

VÝKAZ ÚDAJŮ O BONITOVANÝCH PŮDNĚ EKOLOGICKÝCH JEDNOTKÁCH (BPEJ) K PARCELÁM NOVÉHO STAVU

Parcelní číslo podle katastru nemovitostí	Kód BPEJ	Výměra ha	BPEJ na dílu parcely	Kód BPEJ	Výměra ha	BPEJ na dílu parcely	Kód BPEJ	Výměra ha
299/1	83431	3,93	20	83431	2,97	67		
	85011	1,21	03	83434	17	13		
	86701	15	37	85011	4	16		
299/2	83431	99		86701	25	47		
344/2	83431	3,36		83431	11	59		
	85011	6						

Zpřesnění geometrického a polohového určení pozemků podle § 50 odst. 1 písm. e) katastrálního zákona nově uvedené v tomto geometrickém plánu lze v katastru nemovitostí provést jen na základě souhlasného prohlášení

GEOMETRICKÝ PLÁN

PRO rozdělení pozemků, vymezení rozsahu věcného břemene k dílu pozemku, průběh vlnistý zřizování hranice pozemků

Vyhovovatel: Ing. Ondřej Dohnal
K Lesu 479
370 01 Homole, Nové Homole

Číslo plánu: 143-65/2019
Okres: Česká Budejovice
Obec: Čelčovice

Kat. území: Mezilesí u Třelových Svínů
Majrový list: KMD/Třelových Svínů 8-2/433

Dovolená výhledová plocha je zobrazena rožem. Území bylo omezeno přírodním zvláštním územím: přírodní památka, ochr. území, plocha

Geometrický plán včetně údajů operativní zeměměřičské služby:		Seznam svěřených údajů operativní zeměměřičské služby:	
Autentizace: Ing. Ondřej Dohnal	Číslo publikace seznamu údajů operativních zeměměřičských služeb: 27162/2015	Indus, příjmení:	Číslo publikace údajů operativních zeměměřičských služeb:
Datum: 14. 12. 2019	Číslo: 353	Datum: 14. 12. 2019	Číslo: 353
Náležitosti a předmět objektivně provedených změn:	Číslo: 353	Tento seznam odpovídá geometrickému plánu v aktuálním podání v územním katastrálním úřadu.	
Učtovací účel: zřízení věcného břemene a oddělení parcel.			

